

SÜDANSICHT

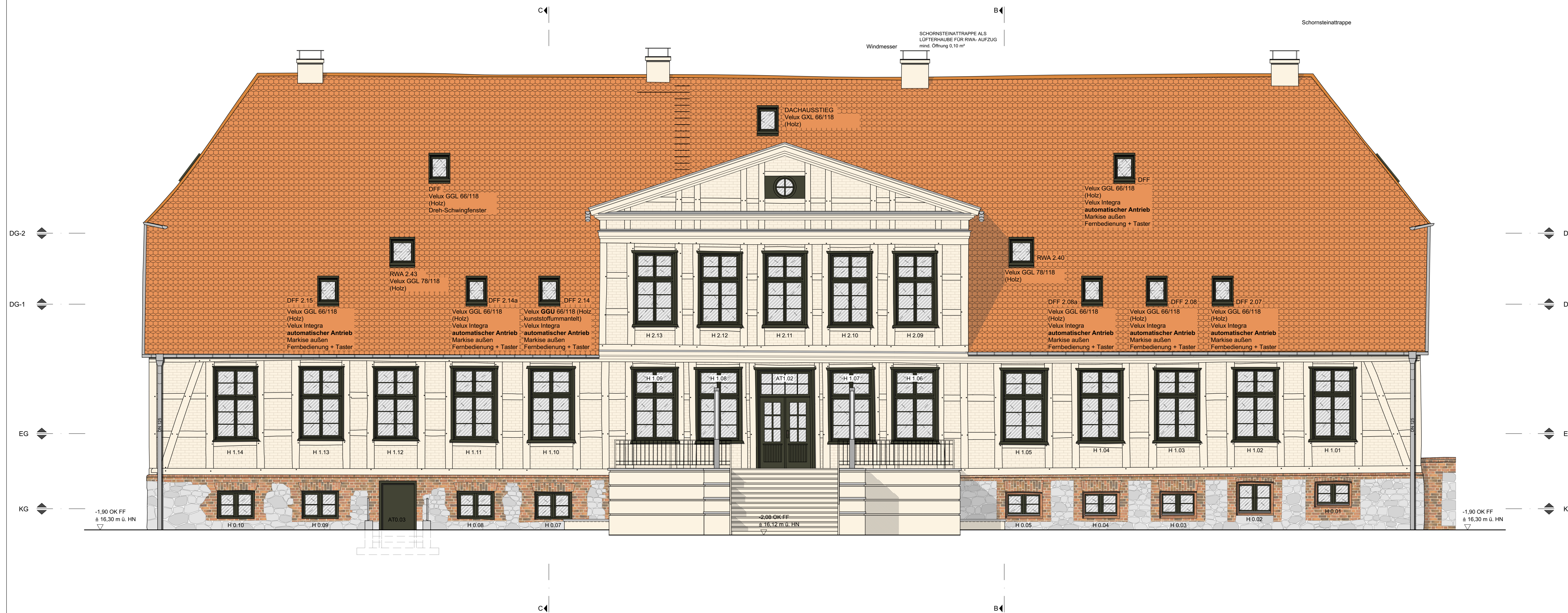

OSTANSICHT

LEGENDE:

- Bestand
- Mauerwerk
- Stahl neu
- Abbruch
- Trockenbau
- Trockenbau-Installationswände
- Dämmung
- Aufkantung

- DV DICHTSCHLEIßEND UND VOLLWANDIG
- D DICHTSCHLEIßEND
- E30-C2 FEUERHEMMENDE RAUCHSCHUTZTÜR, SELBSTSCHLEIßEND
- CS ABSCHLUSS RAUCHDICHT UND SELBSTSCHLEIßEND

Farbe Dachfenster Außen: Anthrazit

**Achtung!**  
Leitungsführung und Durchbruchplanung HLS Stand:  
Dezember 2013

Das Bild auf diesem Plan ist von der ausführenden Firma nachzuprüfen und gegebenenfalls am Bau zu nehmen. Die Ausführung der Konstruktion muss den allgemein anerkannten Regeln der Bauweise entsprechen.  
Dieser Plan gilt nur in Verbindung mit dem Plan des Statikers, der Fachgerechte und Fachmännern sowie den zugehörigen Plänen des Architektens.  
Eventuelle Änderungen in der Planung sind dem genehmigten der Leistungsbeschreibung sind zur Ausführung mit dem Architekten zu klären.  
Die beauftragte Firma ist für die Richtigkeit der Konstruktion verantwortlich. Dieser Plan hat den Status einer Ausführungsplanung und ist keine Werkplanung.

Index	Datum	gezeichnet	Änderung	Verantw.
F	02.04.2015	mb	allgemeine Überarbeitung	
E	16.05.2014	hv	allgemeine Überarbeitung	

**Achtung! Alle Maße sind vor Ort zu überprüfen!**

**BETRIEB FÜR BAU UND LIEGENSCHAFTEN M-V**  
GESCHÄFTSBEREICH SCHWERIN  
WERDERSTR. 4, 19055 SCHWERIN  
TEL. 0385/509-0, FAX 0385/509-87-204

Bauherr/Landgestüt Redefin	Projektmanager	Baufachbehörde
Fr. Kerber	Brendemühl, PM1	Michaelis, LP12
Projektziele	Planungsphase	Leistungsphase
Niemann, PM111	A. Kelpke Dipl. Ing. Architekt BDA	16.06.14 16.06.14 16.06.14
Ordnungsbezeichnung / Gebäude		

Vorbau  
LANDGESTÜT REDEFIN  
19230 REDEFIN  
UMBAU & SANIERUNG LANDSTALLMEISTERHAUS  
ANSICHT  
SÜD UND OST

Quotenmaßstab  
1:50  
Zechen-Nr. / Index  
508F